BK-Nieuwsbrief winter 2015

De BK-Nieuwsbrief zomer 2015 stond boordevol informatie en foto's over het schooljaar 2014-2015 en een vooruitblik naar dit jaar 2015-2016…
En de tijd vliegt zo snel dat we alweer bij de eerste trimesterexpositie aangekomen zijn!
De langste nacht van het jaar komt eraan, de feestmaand december is in volle gang, we racen 2016 tegemoet.
Tijd voor een klein beetje rust.
Neem een warme kop choco en ga lekker zitten met deze winter nieuwsbrief. Er is van alles te zien en ontdekken, informatief en recreatief.

Geniet, bewust, **bezin** en vlieg daarna vol nieuwe energie het nieuwe jaar in.

Fijne dagen en **een kleurrijk 2016! Veel lees & kijkplezier!**

Zanne.
z.zwart@kabk.nl

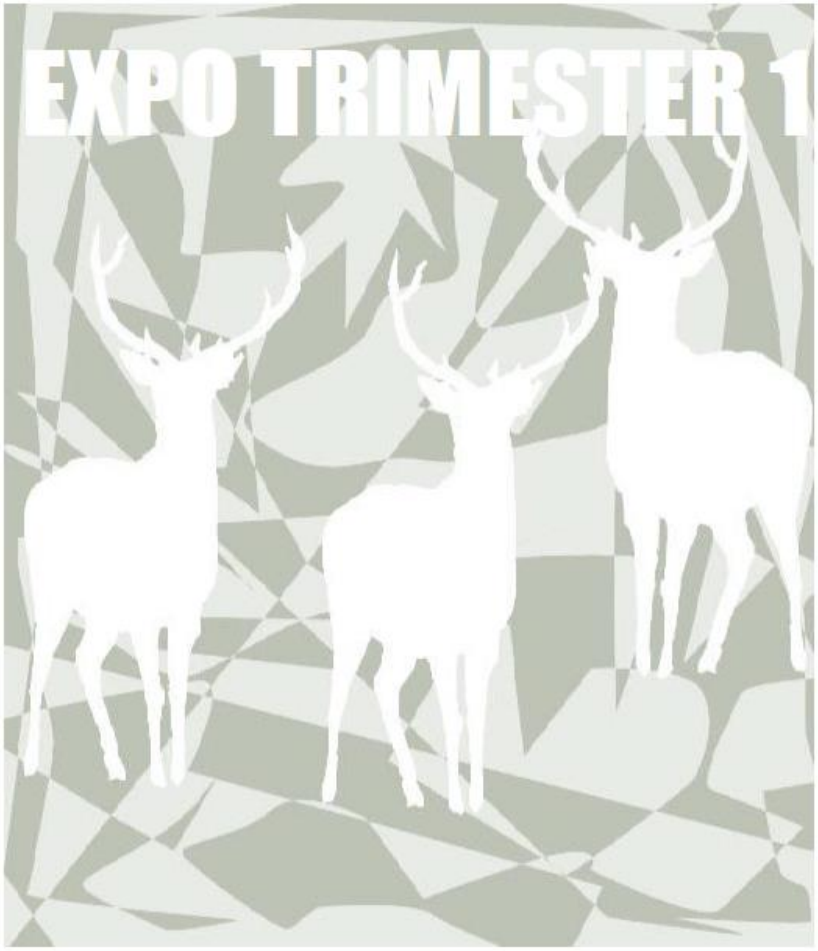

School voor Jong Talent Trimester expo # 1
woensdag 16 december 17:00-19:00 uur

Atelier SvJT op de Koninklijke Academie van Beeldende Kunsten
Prinsessegracht 4 Den Haag
http://www.kabk.nl / http://www.svjt.nl

Poster gemaakt door Tamar Bavelaar.

Kerstbeoordeling 15 december

Op dinsdag 15 december is de kerstbeoordeling voor alle BK-leerlingen op de KABK.
Om 8:00 uur kan er gestart worden met het inrichten van de eigen presentatie van het werk dat de afgelopen maanden is gemaakt. De locaties zijn aan de leerlingen bekend gemaakt en alle leerlingen kunnen ook zelf een andere locatie boeken, mits deze vrij is, via boekingen@kabk.nl.
Om 10:00 uur start het docententeam met de rondgang voor de beoordeling. De leerling licht mondeling het werk toe, docenten stellen vragen, bespreken onderling hoe de leerling scoort op de beoordelingspunten en laten mondeling horen wat de resultaten zijn. Deze cijfers en de geschreven toelichting worden in de vorm van een rapport in Magister gezet, geprint en opgestuurd vóór de Kerstvakantie. Er kan naar aanleiding van de resultaten van deze beoordeling een afspraak gemaakt worden met de docenten **op de tafeltjesavond van de school op dinsdag 5 januari 2016.** Aanmelden hiervoor kan via de brief van Jan van Bilsen die met de kerstpost wordt verstuurd.
Tussen 15:00 uur en 18:00 uur is voor geïnteresseerden de mogelijkheid om langs te komen en de presentaties te zien. Om 18:00 uur ruimen de leerlingen hun werken weer op en nemen het **mee naar huis** om zo plaats te maken voor alle nieuwe werken die in het tweede semester worden gemaakt. Let wel: het is geen tentoonstelling, maar een individuele presentatie van het gemaakte werk bedoeld voor de beoordeling.

Sinterkerst gevierd 12 december

Afgelopen zaterdag 12 december hebben alle BK-leerlingen, Laut, Tim en Zanne samen Sinterkerst gevierd. Er waren lootjes getrokken en iedereen heeft voor de gelukkige klasgenoot of docent die op het lootje stond een toepasselijke tekening gemaakt en een bijpassend kadootje gegeven (voor een bedrag van €2,50). Dit alles zo groot mogelijk ingepakt zodat er een feestelijke hoop kadootjes in het Atelier stond en we samen onder het genot van veel lekkers de verrassingen hebben uitgepakt.

Star Wars Stormtrooperhelmpjes voor Serious Request gepimpt

Van de Walt Disney Company kreeg ik de vraag of onze leerlingen mee wilden doen met een bijzondere actie. Ter gelegenheid van de filmrelease van Star Wars The Force Awakens in december werden mini replica's van de Stormtrooper helm 'gepimpt' en geveild voor het goede doel van 3FM Serious Request. Dit ontwerpen van deze helmpjes was een wereldwijd initiatief. Op www.starwars.com/projectlegion kun je voorbeelden zien die in Amerika zijn gemaakt.
Half december zullen alle unieke ontwerpen worden tentoongesteld en geveild voor het goede doel. Zodra de links naar deze veiling er zijn zal ik het doorsturen naar de betrokkenen. Alle leerlingen hebben hard hun best gedaan en we hopen dat het veel geld oplevert voor http://seriousrequest.3fm.nl/ . Als dank voor hun deelname krijgen alle leerlingen een bioscoopkaartje voor de nieuwe Star Wars film.
May the Force be with the helmpjes!

Hillegoms Nieuwsblad

Zaterdag 28 november stond in het Hillegoms Nieuwsblad een mooi artikel over de SvJT n.a.v. het verjaardagspartijtje van Ernanda Brandt (brugklas) geschreven door haar vader. Ik zou het zeker even doorlezen op: http://www.nieuwsvanhier.nl/bericht.php?bericht_id=37454#.Vl7WzGyFOM8 .

Werkbezoek Minister Bussemaker

Door Jan van Bilsen

Op donderdag 19 november bezocht Jet Bussemaker, minister van OCW en vergezeld door drie beleidsmedewerkers, de KABK en het KC. Het bezoek viel in drie delen uit elkaar. Het eerste deel bestond uit een gesprek met het Henk van der Meulen en Marieke Schoenmakers (CvB), Jan van Bilsen (directeur SvJT), Henk Borgdorff en Janneke Wesseling (lectoren). In dit gesprek werd op informele wijze vooral gesproken over de ontwikkeling van jong talent (met daarin ook aandacht voor de
DAMU licentie) en de versterking van de onderzoekscomponent en de relatie kunst en wetenschap. De Minister was uitstekend op de hoogte en stelde scherpe vragen waarin niet alleen het kunstonderwijs, maar het hele HBO en WO in ogenschouw werd genomen. Het tweede deel betrof een rondleiding door de KABK. De afdelingen Grafisch Ontwerpen, Interieurarchitectuur en Meubelontwerpen, Textiel & Mode, Type and Media en het atelier van de SvJT werden bezocht. De Minister zocht voortdurend het gesprek met de studenten, leerlingen en docenten op. Daarna in de stromende regen met een taxibus naar het KC voor een tweede rondleiding. We troffen het: in de Schönbergzaal repeteerde het symfonie orkest en in de Kees van Baarenzaal de bigband van het KC. In de dansstudio's werden werken van Hans van Manen (door de dansleerlingen van klas 4,5 en 6) en Paul Lightfoot (HBO dans leerlingen) ingestudeerd.
Op deze manier kreeg de Minister in korte tijd een prachtig overzicht van de verschillende studierichtingen die de Hogeschool rijk is, maar ook heel belangrijk voor de Hogeschool om te laten zien hoe we de gedrevenheid van jonge musici, dansers en studenten beeldende kunst door de Hogeschool bediend wordt.

Tussenbeoordeling

Afgelopen 17 november heeft de tussenbeoordeling plaatsgevonden. Het resultaat van deze beoordeling is naar desbetreffende leerling en hun mentor per mail verstuurd met het verzoek om het ook aan de ouders/verzorgers te laten lezen. In de cc van die email zijn de BK-docenten van de academie gevoegd zodat er bij vragen direct per mail contact gezocht kan worden met de betrokken docent.

Excursie Tilburg

Op zaterdag 29 augustus zijn we met (bijna) alle BK leerlingen naar Tilburg geweest. Het programma was veelbelovend met drie mooie kunstbezoeken en als afsluiter het bezoeken van de opening en expositie in het prachtige Park Oude Warande van docent Tim Breukers. Helaas verliep de dag anders dan gepland omdat er iemand voor de trein gesprongen was op het traject waar wij overheen wilden rijden tussen Breda en Tilburg.

Dus vanuit Den Haag strandden we op station Dordrecht. Daar hebben de leerlingen een mooie tekenopdracht gedaan op het perron. Zodra er treinverkeer richting Breda ging stapten we samen met vele anderen in de intercity. Op station Breda sloten we aan in de grote rij voor het vervangend busvervoer. Door deze niet te voorspellen vertraging liepen we de opening van Maria Roosen in Park mis en hebben we Museum De Pont niet aan kunnen doen.

Gelukkig konden we vanuit station Tilburg al bussend en lopend precies op tijd in Park De Oude Warande zijn waar Tim ons heeft ontvangen. Na de openingswoorden van de wethouder van cultuur hebben we diverse beelden bekeken in het enorm grote park. Tim heeft uitgebreid verteld over de totstandkoming van zijn “Lizard Lounge”. Het was een heerlijk zonnige dag en met dit Tilburgs bliksem bezoek hebben we toch een gezellige dag samen gehad.

ARTOBER voor Blikopeners in Stedelijk Museum Amsterdam afgelopen oktober

Robin van der Haak en Janneke de Lange (speccie) zijn door een selectie gekomen om mee te mogen doen aan online kunstworkshops aangeboden door het Stedelijk Museum Amsterdam voor jongeren tussen de 15 en 21. In de maand oktober (omgedoopt tot ARTober) ontvingen de deelnemers elke week een video-opdracht van een bekende Nederlander en videotip van een kunstenaar. De deelnemers deelden het zelf gemaakte werk in de besloten Facebookgroep, zagen wat de anderen hadden gemaakt en kregen persoonlijke feedback van medecursisten en andere museumprofs. Zaterdagmiddag 31 Oktober was het ARTOBERFEST, een evenement met muziek, workshops van kunstenaars, Blikopenertours, lekkers en een presentatie van de gemaakte opdrachten.
Voor Robin en Janneke een hele leerzame maand met verrassende opdrachten die nieuwe inzichten hebben opgeleverd.
Er is informatie hierover op de website te zien: http://www.blikopeners.amsterdam/

Wedstrijd logo ontwerp AKO tournee gewonnen door Laura

Onder de BK-leerlingen was een opdracht gegeven om een ontwerp in te dienen voor de tournee van het AKO naar Finland dat op de truien gedrukt zou worden. Uit acht inzendingen is dit het winnende ontwerp geworden. Laura voegt toe:
“Voor mijn logo ontwerp heb ik geprobeerd het simpel en herkenbaar te houden. Ik wilde sowieso de Finse vlag in het logo gebruiken omdat de beeldtaal van vlaggen heel erg sprekend en duidelijk is. Na wat schetsen kwam ik op het idee om de tekst te gebruiken als de kleuren van de vlag. In de opdracht was al verteld dat de truien grijs zouden zijn dus de witte letters zouden sowieso opvallen. Ik ben ontzettend blij dat mijn logo is gekozen en ik ben erg benieuwd hoe het er uit zal gaan zien op de truien!” (Laura van Heeswijk)

Excursie Venetië & Biënale

Van 14 tot en met 19 oktober zijn alle bovenbouw leerlingen met Nieke en Zanne naar Venetië geweest. Een kleine week met een overvol programma gevuld met het bezoeken van de Biënale, paviljoens in de stad, diverse musea en de omringende eilanden. Zanne heeft gesproken met de organisator van onze exchange-partnerschool, Elio Rocchetti, en afspraken gemaakt (zie het stukje over exchange).
Jan van Bilsen is overgekomen na zijn bezoek aan de muziekleerlingen van het AKO in Finland en heeft het hele programma op zondag meegedaan. **Hij schreef in de nieuwsbrief:**
“Op zondag ben ik de hele dag bij de BK-leerlingen geweest op de inmiddels bekende camping “Miramare”. De hele zondag stond in het teken van een bezoek aan het museum Punto della

Dogana, het Pallazzo Grassi (waar we een dubbelganger van Zanne ontdekten) en tenslotte het Pallazzo Fortuny waar de hele collectie in het teken stond van proporties in de kunsten. Onderweg uiteraard nog wat landenpaviljoens “meegenomen” en ’s avonds het slotetentje omdat de leerlingen maandag weer terug naar Nederland zouden reizen. Uiteraard hadden de leerlingen in de dagen daarvoor al de Gardini bezocht en het Arsenale. De Tweejaarlijkse Biënnale blijft toch dé plek waar je als beeldende kunstenaar geweest moet zijn. En ook hier gold dat Nieke en Zanne alles prefect georganiseerd hadden. (JvB)”

Een foto-impressie van de reis:

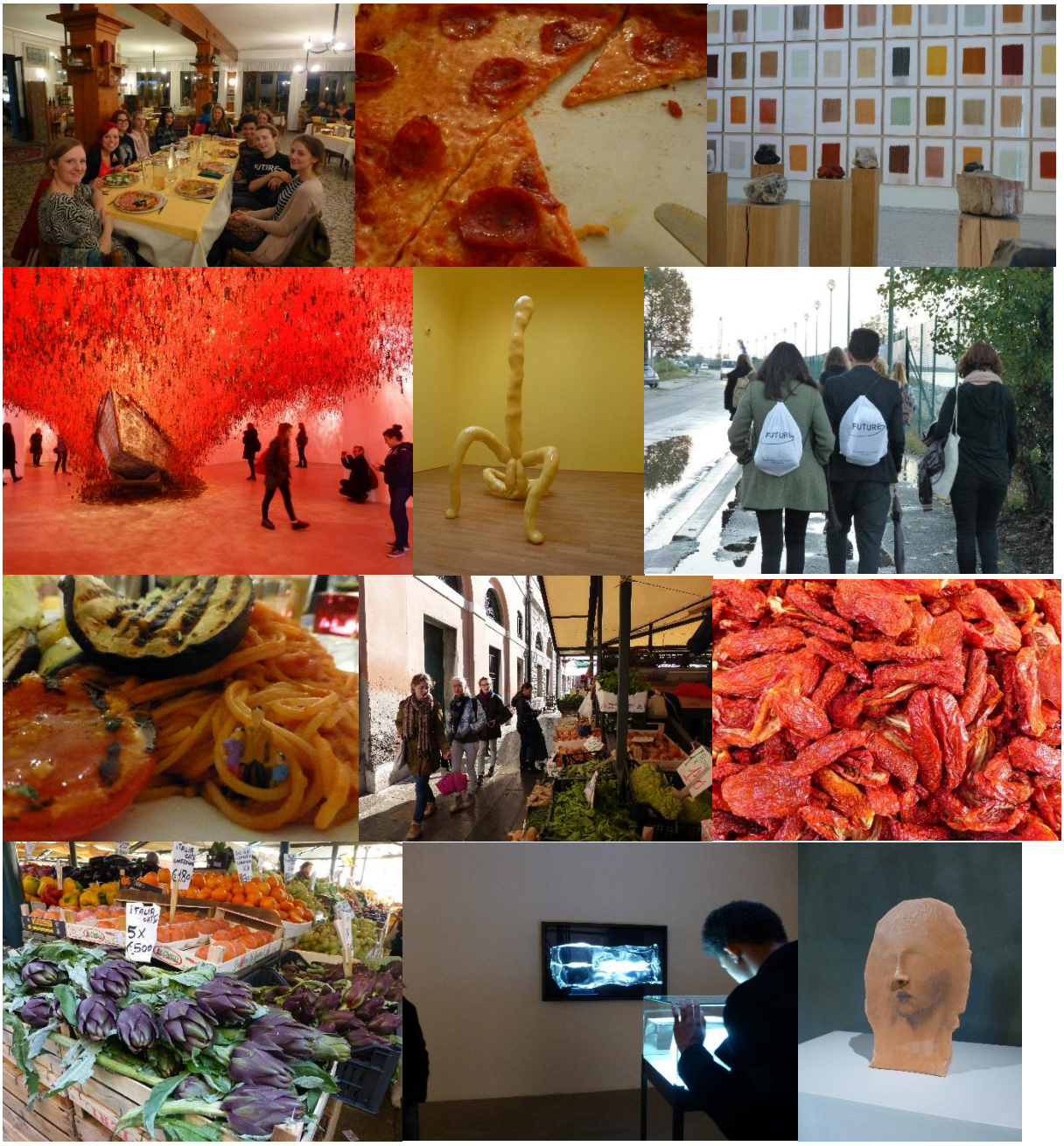

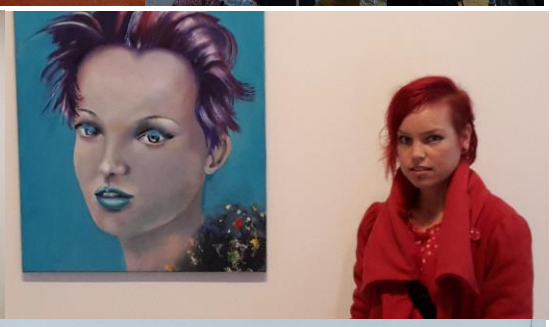

Herhaling van de Titaantjes

De geweldige documentaires van de serie Titaantjes over jonge talenten wordt weer op tv herhaald! Vanaf zondag 3 januari wordt op NPO 3 om 19:00 uur elke week één van de acht afleveringen uitgezonden waarvan er 3 gaan over onze SvJT-ers:

- **Danser Rodriguez op 17 januari**
- **BK-leerling Sterre op 24 januari**
- **Externe BK-leerlinge ("speccie") Yana op 14 februari.**

De acht afleveringen in totaal (de andere vijf zijn ook zeer de moeite waard te zien!) zijn gemaakt door Witfilm in samenwerking met VPRO Jeugdtelevisie.

Grafiekprojectweek onderbouw 11 tot en met 15 januari

De jaarlijkse grafiekprojectweek voor de onderbouw leerlingen vindt plaats van maandag 11 tot en met vrijdag 15 januari. De leerlingen zullen dagelijks van 12:30 tot 18:00 uur kennis maken met één van de grafische werkplaatsen die de KABK rijk is. Zo komen roulerend per jaar technieken aan bod als etsen, linosnede, houtsnede en zeefdrukken. Na deze projectweek zijn alle leerlingen in staat om met de opgedane kennis en vaardigheden de rest van hun SvJT-jaren zelfstandig in deze werkplaatsen te kunnen werken.

Excursie 20 januari met kunstplan mee

Op woensdag 20 januari 2016 is er van 9:00 tot 19:00 uur een excursie dag voor alle leerlingen van de diverse kunstplannen van de middelbare scholen waar de KABK mee samenwerkt, het Segbroek college, Zandvlietcollege, Rijnlands Lyceum Wassenaar en Bonaventuracollege Leiden. Zij gaan per bus naar diverse musea. Ook alle SvJT-leerlingen gaan mee en kunnen voor een kleine vergoeding meedoen in het speciaal georganiseerde programma. We vertrekken rond 8:45 uur met de bussen en zijn in de avonduren weer terug. Hierover volgt binnenkort een aparte brief met informatie voor de betrokkenen. **Alvast een klein tipje van de sluier:** Utrechts "LICHT", klokken die tikken, een kerkelijke lunch en lekker lang in de bus naar het Noorden….

Open dag KABK zaterdag 23 januari

https://www.facebook.com/events/488225141349407/

Op zaterdag 23 januari 2016 is de open dag van de KABK. Deze dag worden alle leerlingen om 9:30 uur verwacht in het Atelier. De vrijdag ervoor is tijdens de ochtendles door de onderbouw ingericht. Er zal divers werk van de leerlingen te zien zijn en er worden films vertoond die door de leerlingen zijn gemaakt. De leerlingen zijn aanwezig om bezoekers informatie te verschaffen, maar ook om zelf in de academie rond te lopen en kennis op te doen van de diverse studierichtingen.
Om 16:00 uur is deze dag afgelopen en zal er gezamenlijk worden opgeruimd. Aanwezigheid en actieve deelname tijdens deze open dag is verplicht voor alle BK-leerlingen. **Het is ook altijd een fantastische dag voor ouders, vrienden en geïnteresseerden om te komen kijken wat de academie**

te bieden heeft. Er zijn werken van alle studierichtingen te zien, studenten om mee te spreken, mini-colleges om te volgen en vele activiteiten om aan deel te nemen. **Deze dag bruist en is een feest om bij te zijn. Ik kan iedereen aanraden om dus op zaterdag 23 januari tussen 10:00 uur en 16:00 uur een kijkje te komen nemen!**

Website www.kabk.nl

Op de website van de KABK is veel informatie te vinden. Niet alleen over de diverse studierichtingen, activiteiten, werkplaatsen en faciliteiten, maar ook veel nieuws, filmpjes en beeldmateriaal. De moeite waard om af en toe te bezoeken!
Zo is er ook veel te lezen over de vooropleidingen en komt de SvJT veelvuldig voor met links naar filmpjes. Van alle bachelor en masteropleidingen is er ook van alles te zien. Wil je weten wat er op bijvoorbeeld de afdeling Textiel & Mode gebeurt? Dan kan je blogs volgen, Youtube films van de modeshow bekijken, Facebookpagina's vol laatste nieuwtjes lezen etc.
Voor de laatste nieuwtjes: http://www.kabk.nl

Bovenbouw op de radio in Kunstgreep

Elke zondagochtend is er op **Den Haag FM van 10:00 tot 12:00 uur** het kunst & cultuur programma Kunstlicht van Eric Korsten te beluisteren. Speciaal voor het Voorbereidend Jaar is hier een nieuw programmaonderdeel voor gemaakt (mét jingle): Kunstgreep.
Afgelopen maanden is wekelijks op zondagochtend de 3 minuten durende invulling van een groepje studenten te beluisteren geweest en **vanaf 24 januari zal er 4 zondagen lang** door de leerlingen van de SvJT bovenbouw invulling gegeven worden op de ether. In de lessen interdisciplinair van Gosse worden de items voorbereid, gemaakt, gemonteerd in de multimediawerkplaats en verzonden naar Eric Korsten zodat iedereen het tijdens zijn programma kan beluisteren.
Zie www.denhaagfm.nl bij het programma Kunstlicht voor meer informatie. Hier kunnen ook gemiste uitzendingen worden teruggeluisterd. Kunstgreep wordt uitgezonden rond de klok van 10:50 uur.

Exchange week van 14 tot en met 19 maart 2016

In de week van 14 tot 18 maart, wanneer de projectweek plaatsvindt voor zowel de onder- als de bovenbouw, zullen er 22 leerlingen uit Italië naar ons toekomen. De jaarlijkse uitwisseling vindt bewust plaats rond deze week zodat de leerlingen van onze exchange partnerschool het Instituto Statale d'Arte Lyceo Bruno Munari een mooie week tegemoet gaan en inhaken op een groot gedeelte van ons lesprogramma. De bedoeling is dat de bovenbouwleerlingen van ons rond de herfst van 2016 een tegenbezoek afleggen en dan een volle week meedraaien op de school in Vittorio Veneto, Venetië. **Om de Italiaanse leerlingen warm te ontvangen en een fijne plek te bieden ben ik op zoek naar gastgezinnen**. Via de oudercommissie is deze vraag aan alle ouders van de drie disciplines gesteld en ik hoor het graag als er gezinnen zijn waar een Italiaanse leerling gedurende deze week in maart kan verblijven. Mail via de oudercommissie of naar mij: z.zwart@kabk.nl.

Projectweek 14 tot en met 18 maart

De jaarlijkse projectweek waarin alle BK-leerlingen vijf dagen lang van 12:30 tot 18:00 uur aan één project werken op een externe locatie zal gehouden worden in De Besturing. Samen met de Italiaanse exchange leerlingen zal er toegewerkt worden naar een bijzondere expositie op vrijdag 18 maart. In De Besturing zijn diverse ateliers van uiteenlopende kunstenaars en hebben enkele docenten van de SvJT en de KABK hun eigen werkplek. IN workshopverband worden er bezoeken gebracht aan deze ateliers, kennisgemaakt met het werkveld en objecten gebouwd die te maken hebben met deze speciale locatie. Kijk voor meer informatie over deze plek op http://www.debesturing.nl/ .

Kadmium – Concours en workshops

Voor de vijfde keer organiseert Kunstencentrum Kadmium het project Concours, beeldend talenten uit het voortgezet onderwijs.
Dit wordt een tentoonstelling van middelbaar scholieren met een thema in het kunstencentrum in 2016 (22 maart t/m 17 april). De tentoonstelling is bedoeld voor talentvolle leerlingen uit het voortgezet onderwijs uit Delft en omstreken.
Het thema voor Kadmium in 2016 is wederom Ruimte/Space met als sub thema: **Ontheemd.**
Ook zal er dit keer weer een workshoptraject plaatsvinden voor de deelnemende leerlingen.
Er zijn al verschillende leerlingen die zich hebben aangemeld voor het Concours.
Vorig jaar heeft Laura de eerste prijs gewonnen en is Janneke tweede geworden.
Kadmium bevindt zich in het Prinsenkwartier aan het Agathaplein in Delft . Een plek met veel bezoekers.
Benieuwd naar dit kunstencentrum en de wedstrijd? Kijk op: http://www.kadmium.nl/

Kunstbende

Dé wedstrijd voor jong creatief talent, Kunstbende, bestaat al meer dan 25 jaar! Voor de editie van 2016 hebben zich al enkele leerlingen opgegeven. Er zijn verschillende categorieën waarvoor je je als jongere van tussen de 13 en 18 jaar kunt inschrijven: dans, dj, expo, fashion, film, muziek, taal of theater. De voorrondes per provincie vinden op verschillende dagen plaats. Voor Zuid-Holland is dat nog niet bekend. Alle winnaars plaatsen zich voor de landelijke finale. Het is zeer inspirerend voor alle leerlingen om mee te doen en leeftijdsgenoten vanuit het hele land te treffen die met dezelfde drive en passie voor de kunsten door het leven gaan. Wanneer de landelijke finale (in Amsterdam) plaatsvindt verschijnt binnenkort op de website: http://www.kunstbende.nl/ .
Naast de wedstrijd worden er vele workshops aangeboden en zijn er vele events die georganiseerd worden speciaal voor jongeren in de diverse kunsten. Check de website, schrijf je in en doe mee!

Belangrijke data:

Dinsdag 15 december	**Inrichten v.a. 8:00 uur** **Beoordelen v.a. 10:00 uur** **Opruimen v.a. 18:00 uur**	**Kerstbeoordeling + aansluitend docentenvergadering-** Geïnteresseerden kunnen kijken tussen 15:00 en 18:00 uur.
Woensdag 16 december	**17:00-19:00 uur**	**Expo trimester 1 op KABK**
Donderdag 17 december	avond	Gala heel SvJT
Vrijdag 18 december	v.a. 10:00 uur	Eigenwerkjesochtend en kerstlunch docenten op KC
Zaterdag 19 december t/m zondag 3 januari		Kerstvakantie
Dinsdag 5 januari	**avond**	**Tafeltjesavond op KC**
Maandag 11 t/m vrijdag 15 januari	12:30-18:00 uur	Projectweek Grafiek OB
Zaterdag 16 januari	**Hele dag**	**Open Dag KC** **= lesdag van maandag 18 januari**
Maandag 18 januari		Vrije dag SvJT
Woensdag 20 januari	**9:00-19:00 uur**	**Excursie met kunstplannen samen**
Vrijdag 22 januari	9:00-12:00 uur OB Ná AVO-lessen BB	Inrichten/opruimen Atelier voor open dag
Zaterdag 23 januari	**9:00 – 16:00 uur**	**OPEN DAG KABK**
Maandag 22 t/m zondag 28 februari		Voorjaarsvakantie
Maandag 14 maart t/m	12:30 – 18:00 uur	Projectweek OB + BB

vrijdag 18 maart		
Donderdag 24 maart	**12:00 – 14:00 uur**	**Tussenbeoordelingsvergadering – resultaten worden gemaild.**
Vrijdag 25 maart t/m maandag 28 maart		Goede vrijdag + Paasvrij
Vrijdag 1 april	**17:00-19:00 uur**	**Expo trimester 2 op KABK**
v.a. Maandag 18 april	Vanaf 14:30 uur	Opbouw eindexamenleerlingen eindexamenexpositie
Woensdag 20 april	**10:00 uur**	**Eindbeoordeling examenleerlingen**
Donderdag 21 april		Opening eindexamenexpositie
Woensdag 27 april		Koningsdag
Donderdag 28 aprilt/m vrijdag 6 mei		Vrije dagen SvJT + Meivakantie
Zondag 15 + maandag 16 mei		Pinksteren
Dinsdag 31 mei		Toelatingsdag Voorbereidend Jaar + SvJT op KABK
Woensdag 8 juni	**8:00 uur opbouw-10:00 uur start beoordeling**	**Eindbeoordeling + taken uitdelen + vergadering docenten**
Donderdag 9 juni	**Hele dag**	**Excursiedag Voorbereidend jaar + SvJT**
Vrijdag 10 juni	avond	voorstelling heel SvJT Opera2Day
Maandag 4 juli	**17:00-19:00 uur**	**Expo trimester 3 op KABK**
Dinsdag 5 juli	**14:30 uur**	**ALLE leerlingen: Atelier SvJT leegmaken en opruimen- alles naar huis of weg.**
Woensdag 6 juli	12:00 15:00 19:00	Lunch docenten SvJT Eindvoorstelling dansvakopleiding Diplomauitreiking
Donderdag 7 juli	**12:00 uur** 16:00 uur	**ALLE leerlingen (& geïnteresseerden): Bezoek eindexamenexpositie** Takenbeoordeling + eindvergadering docenten
Maandag 11 juli		Start zomervakantie + Staatsexamens
Maandag 22 augustus	**v.a. 10:00 uur**	**Opening schooljaar op KC + startvergadering docenten BK op KC**

High Tea tijdens een zaterdagles met Laut in het Atelier

Zaterdagenrooster:

9 januari	14– werkplaatsen open	Laut
16 januari	Open dag KC– werkplaatsen open	
23 januari	Open dag KABK	
30 januari	15	Laut
6 februari	16	Laut
13 februari	17	Laut
20 februari	18	Tim
27 februari	Voorjaarsvakantie	
5 maart	19	Laut
12 maart	20	Laut
19 maart	21	Laut
25 maart	Goede Vrijdag	
Vrijdag 1 april	*Expo # 2*	
2 april	22	Laut
9 april	23	Laut
16 april	24	Laut
Woensdag 20 april	*Eindexamen beoordeling*	
23 april	25	David
30 april	Meivakantie	
7 mei	Meivakantie	
14 mei	26	Laut
21 mei	27– werkplaatsen open	Laut
28 mei	28– werkplaatsen open	Floris
4 juni	29– werkplaatsen open	Laut
Woensdag 8 juni	*Eindbeoordeling*	
11 juni	Optioneel	werken voor expo - coach op afspraak
18 juni	Optioneel	werken voor expo - coach op afspraak
25 juni	Veteranendag gebouw dicht	
2 juli	Optioneel	werken voor expo - coach op afspraak
Maandag 4 juli	*Expo # 3*	

Fijne feestdagen!

Groeten Zanne.